

| Määeraldise piiripunktide koordinaadid | | | Määeraldise teenindusmaa piiripunktide koordinaadid | | |
|--|--------------|------------|---|--------------|------------|
| Nr | X | Y | Nr | X | Y |
| 1 | 6 469 119,48 | 630 006,01 | 1' | 6 469 169,73 | 629 936,12 |
| 2 | 6 469 178,26 | 630 825,45 | 2' | 6 469 288,33 | 630 931,67 |
| 3 | 6 469 192,90 | 631 008,12 | 3' | 6 469 415,67 | 630 922,19 |
| 4 | 6 469 343,94 | 631 008,88 | 4' | 6 469 538,69 | 632 227,39 |
| 5 | 6 469 454,98 | 632 199,63 | 5' | 6 468 915,15 | 632 286,00 |
| 6 | 6 468 925,37 | 632 265,33 | 6' | 6 468 882,80 | 632 011,91 |
| 7 | 6 468 897,23 | 631 969,41 | 7' | 6 468 071,56 | 632 073,97 |
| 8 | 6 468 062,76 | 632 028,50 | 8' | 6 467 974,63 | 632 136,80 |
| 9 | 6 467 903,05 | 630 091,11 | 9' | 6 467 377,28 | 632 183,97 |
| 10 | 6 468 203,77 | 630 071,41 | 10' | 6 467 383,59 | 631 259,84 |
| 11 | 6 468 197,31 | 629 999,91 | 11' | 6 467 979,70 | 631 193,84 |
| 12 | 6 468 790,92 | 629 935,78 | 12' | 6 467 869,39 | 630 020,51 |
| 13 | 6 468 814,01 | 629 957,78 | 13' | 6 468 168,01 | 629 990,09 |
| 14 | 6 467 952,46 | 631 270,29 | 14' | 6 468 166,11 | 629 913,85 |
| 15 | 6 467 977,03 | 631 572,04 | 15' | 6 468 817,08 | 629 883,37 |
| 16 | 6 467 981,66 | 632 081,95 | 16' | 6 467 340,86 | 630 849,89 |
| 17 | 6 467 456,92 | 632 128,91 | 17' | 6 467 001,68 | 630 811,26 |
| 18 | 6 467 460,11 | 631 626,03 | 18' | 6 466 952,27 | 631 234,82 |
| 19 | 6 467 473,35 | 631 314,68 | 19' | 6 466 943,35 | 631 311,37 |
| 20 | 6 467 357,72 | 630 328,86 | 20' | 6 466 090,44 | 631 207,67 |
| 21 | 6 467 293,81 | 630 799,12 | 21' | 6 465 794,30 | 631 156,96 |
| 22 | 6 466 961,33 | 630 757,09 | 22' | 6 465 299,75 | 631 065,02 |
| 23 | 6 466 901,89 | 631 306,33 | 23' | 6 465 350,15 | 630 798,64 |
| 24 | 6 466 090,44 | 631 207,67 | 24' | 6 465 244,56 | 630 778,61 |
| 25 | 6 465 794,30 | 631 156,96 | 25' | 6 465 345,52 | 630 245,03 |
| 26 | 6 465 299,75 | 631 065,02 | 26' | 6 465 314,46 | 630 239,20 |
| 27 | 6 465 350,15 | 630 798,64 | 27' | 6 465 382,60 | 629 909,37 |
| 28 | 6 465 244,56 | 630 778,61 | 28' | 6 466 032,03 | 630 029,22 |
| 29 | 6 465 345,52 | 630 245,03 | 29' | 6 466 114,83 | 629 611,79 |
| 30 | 6 465 398,48 | 629 958,37 | 30' | 6 467 075,22 | 629 774,31 |
| 31 | 6 466 065,29 | 630 081,67 | 31' | 6 467 107,71 | 629 778,39 |
| 32 | 6 466 158,94 | 629 619,25 | 32' | 6 467 174,55 | 629 833,90 |
| 33 | 6 467 100,85 | 629 781,16 | 33' | 6 467 163,78 | 629 947,37 |
| 34 | 6 467 154,03 | 629 836,64 | 34' | 6 467 123,85 | 630 242,68 |
| 35 | 6 467 095,39 | 630 195,87 | 35' | 6 467 390,43 | 630 285,52 |
| 36 | 6 467 051,37 | 630 191,07 | 36' | 6 467 364,87 | 630 426,51 |
| 37 | 6 467 039,26 | 630 284,40 | 37' | 6 467 351,17 | 630 566,29 |
| 38 | 6 467 032,16 | 630 339,24 | | | |
| 39 | 6 467 107,76 | 630 350,74 | | | |
| 40 | 6 467 155,28 | 630 310,74 | | | |
| 41 | 6 467 165,66 | 630 302,47 | | | |
| Pindala 558,63 ha | | | Pindala 629,60 ha | | |

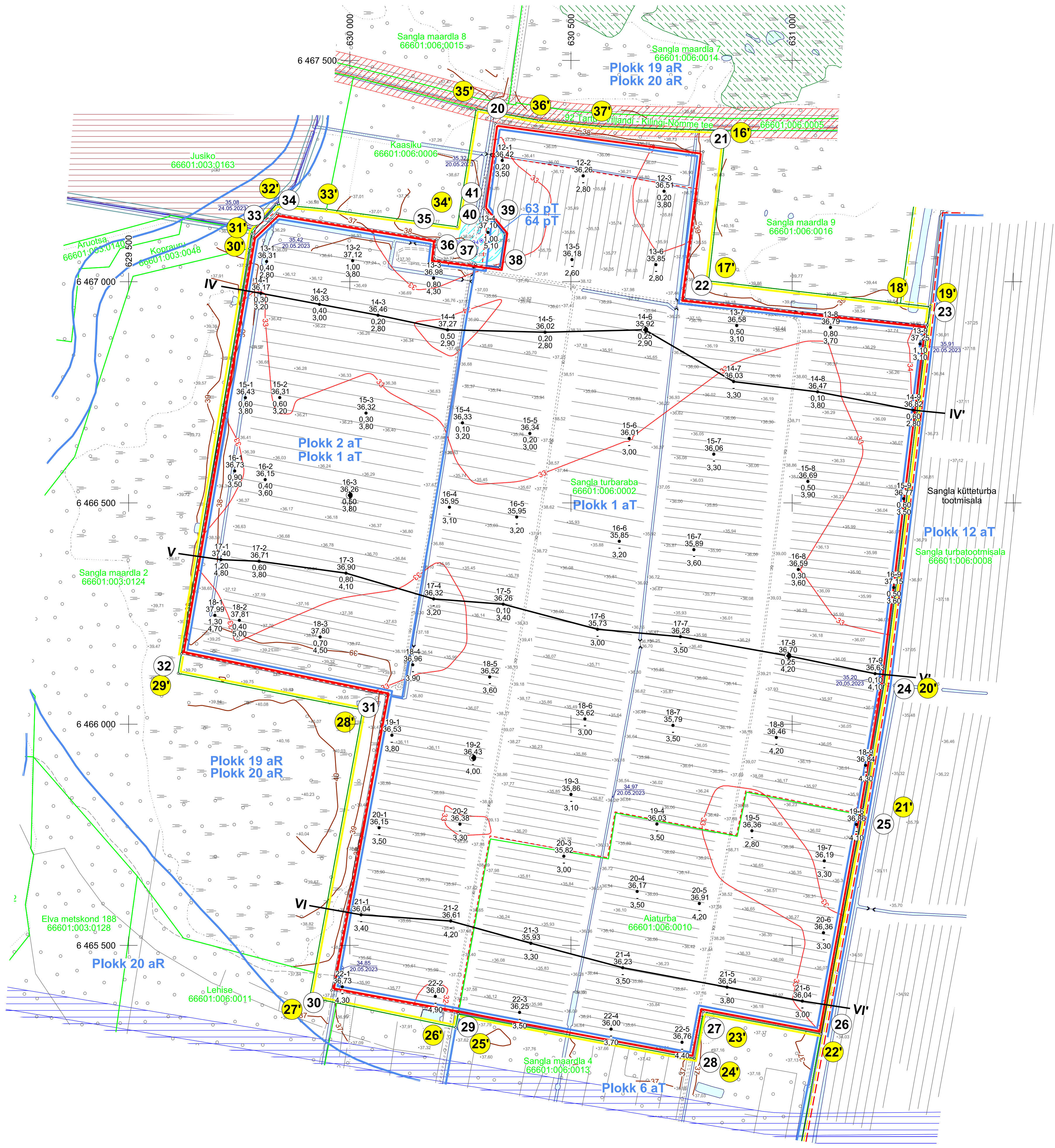

- 1 Määeraldise piir, piiripunkt ja piiripunkti number
- 1' Määeraldise teenindusmaa piir, piiripunkt ja piiripunkti number
- Külgneva määeraldise piir
- Külgneva määeraldise teenindusmaa piir
- Ploki piir (aT - aktiivne tarbevaru, aR - aktiivne reservaru)
- Olemasoleva määeraldise piir
- Maardla piir (asendiplaani)
- Katastriüksuse nimi, piir ja tunnus
- Geoloogilise läbilõike joon
- Maapinna samakõrgusjoon, m
- Kasuliku kihi lamani samakõrgusjoon, m
- Veetaseme abs. kõrgus, moodustamise kuupäev
- Sondeerimispunkti nr
- Sondeerimispunkti abs kõrgus, m
- Vähelagunenud turba kihi paksus, m
- Kogu lasundi paksus, m
- Proovivõtupunkt
- Maaparandussüsteemi maa-ala
- Ranna või kalda piiranguvöönd
- Eesvoolu kaitsevöönd
- Veehaarde sanitaarkaitseala
- Puurkaevu PRK0007494 sanitaarkaitse ala keskkonna registri andmetel
- III kategooria kaitsealused liigid
- Tee kaitsevöönd
- Elektripaigaldise kaitsevöönd
- Sideehitise kaitsevöönd

- Märkused:
- Koordinaadid L-Est 97 süsteemis, kõrgused EH2000 süsteemis.
 - Lähtekoordinaadid ja kõrgus: Trimble VRS Now baasjaamade võrk.
 - Möödistas OÜ Inseneribüroo STEIGER mai - juuni 2023.
 - Asendiplaani: Maa-ameti X-GIS kaardirakendus.
 - Plaani koostamisel on kasutatud:
 - Maa-ameti väljastatud katastriüksuste piirandmeid (seisuga 19.02.2024);
 - Maa-ameti väljastatud kitsenduste andmeid (seisuga 19.02.2024);
 - Keskonnaregistri Sangla turbamaardla plokide ja määeraldiste piirandmeid (seisuga 19.02.2024).
 - Kasutatud tarkvara: Bentley PowerCivil for Baltics V8i (litsents: 70000661800020).

| | | | |
|---|---|---|--|
| Objekti nimetus ja aadress AS Elva E.P.T. turbatootmisala Sangla turbamaardla Elva vald, Tartu maakond | | Joonise sisu Määeraldise plaan | |
| Loa omanik Elva E.P.T. AS Kirde tn 3, Elva linn, Tartu maakond info@elvaep.ee | /Allkirjastatud digitaalselt/ (esindaja nimi ja allkiri) | | Graafiline lisa 2/6 |
| OÜ Inseneribüroo STEIGER Männiku tee 104, 11216 Tallinn +372 668 1011, info@steiger.ee | | Koostas Tauri Põldema /Allkirjastatud digitaalselt/ Kinnitas Erki Vaguri /Allkirjastatud digitaalselt/ | Kuupäev 20.02.2024 Töö nr 24/4722 |